

April 2020

# Tid på server og computer stemmer ikke



## Indhold

1	Tid på server og tid på brugers computer stemmer ikke .....	2
---	---	---

# 1 Tid på server og tid på brugers computer stemmer ikke

Ved opstart af ClientView og ClientTime, så kommer denne fejlmedling og ClientTime bliver aldrig åbnet.

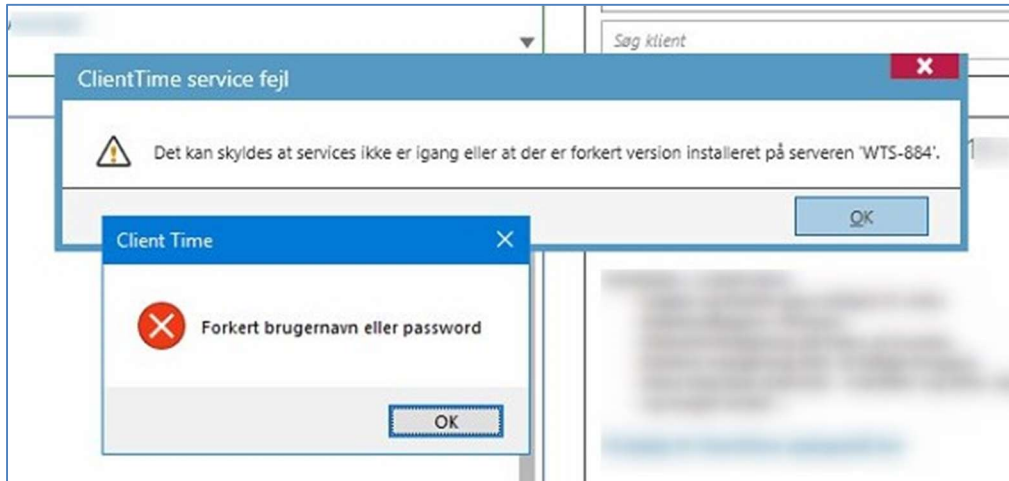

Tjek følgende ...:

- Tjek tiden på brugerens pc (eller fjernskrivebord).

Eksempel:

**08:23**  
**15-01-2020**

- Log på serveren, hvor SQL databasen ligger og tjek tiden på serveren

Eksempel:

**08:20**  
**15-01-2020**

- Hvis der er forskel på tiden på mellem server og brugers pc (eller fjernskrivebord), så skal det synkroniseres. ClientTime kan ikke åbne, når der er uoverensstemmelse vedrørende tidspunkter.

Det er typisk en opgave for en tekniker at udføre denne rettelse, så det virker fremadrettet.